

# «РЕПАГЕН ЭКСКЛЮЗИВ» ОТ ТМ KLAPP



Repagen® Exclusive Anti Age от ТМ KLAPP – профессиональная косметологическая процедура для безопасного и интенсивного омоложения, которая комплексно воздействует на причины возникновения возрастных изменений в коже и эффективно их устраняет

**Д**анная процедура сочетает в себе интенсивный пилинг и поэтапное внедрение действующих компонентов во все слои кожи. Основное действующее вещество – нанопептидный комплекс последнего поколения, связанный сложной биохимической формулой с микроэлементами и аминокислотами. Процедура обеспечивает не только видимую коррекцию возрастных изменений кожи, но и восстановление сложных процессов саморегуляции клеточного обмена, стимуляцию защитных функций кожи и общее оздоровление. Тщательно выверенная рецептура средств и клинически обоснованная последовательность их проникновения в кожу обеспечивает моментальный эффект, сопоставимый по результату с инвазивными техниками.

Все препараты для проведения процедуры (кроме очищающих средств) представлены в одноразовом наборе, имеют нежную текстуру и легкий запах лугового разнотравья. Процедура

достаточно комфортна (хотя на этапе пилинга допустимой реакцией является покраснение и пощипывание кожи), не вызывает видимого шелушения и не требует реабилитации.

Предлагается два вида процедурных наборов Repagen® Exclusive Anti Age: для нормальной и для тонкой кожи. Отличие – в составе пилинг-маски. **В наборе для нормальной кожи** Repagen® Exclusive Anti Age Strong пилинг-маска для плотной кожи содержит следующие ингредиенты: кислотный комплекс (гликолевая, молочная, яблочная, винная, лимонная, глюконовая, салициловая и никотиновая кислоты), растительные экстракты вербы, имбиря и папайи, экстракт мякоти и кожуры горького апельсина. **Пилинг-маска для тонкой кожи** в составе набора Repagen® Exclusive Anti Age Light включает в себя кислоты (гликолевая, молочная, яблочная, винная, лимонная, глюконовая, салициловая и никотиновая), растительные экстракты вербы,

имбиря и папайи, экстракт мякоти и кожуры горького апельсина, плодовые экстракты лимона, грейпфрута, томата, экстракт ягод черники.

## ХОД ПРОЦЕДУРЫ

### 1 этап Очищение (фото 1)

Очищаем кожу лица и шеи базовой очищающей эмульсией из серии Clean & Active. Молочко легкой консистенции подходит также для удаления декоративной косметики с зоны вокруг глаз. Для снятия водостойкого макияжа с век можно использовать эмульсию Eye Make-up Remover из серии Clean & Active. Для активизации движения лимфы рекомендуется выполнить лимфодренаж по очищающей эмульсии KLAPP. Остатки препарата удаляем влажным компрессным полотенцем. Обрабатываем кожу базовым тоником из серии Clean & Active.

### 2 этап Пилинг (фото 2)

Наносим на лицо, шею и область декольте кремообразную пилинг-маску Peel Mask. Экспозиция – 15 минут. Препарат удаляет ороговевшие частицы эпидермиса, активизирует клеточную регенерацию, очищает кожу от шлаков и оздоравливает ее, придает гладкость и эластичность. После применения пилинг-маски отмечается восстановление нормальной толщины кожного покрова, нормализация гидролипидного баланса и осветление пигментных пятен.

### 3 этап Альгинатная маска

(фото 3–4)

Поверх пилинг-маски наносим альгинатную маску Facial Mask. Одна баночка предназначена для лица, вторая – для декольте. Разводим прохладной водой в соотношении 1:1,5 до консистенции густой сметаны, наносим при помощи шпателя на кожу лица, шеи и декольте.

Во избежание образования комочков, для размешивания можно использовать венчик. Экспозиция – 15 минут. Маска активизирует пилинговый процесс, регулирует обмен веществ, выводит шлаки и токсины, оказывает приятное охлаждающее воздействие.

#### **4 этап** Снятие альгинатной и пилинг-маски

Через 30 минут после нанесения пилинг-маски снимаем альгинатную маску движениями снизу вверх. Остатки кремообразной пилинг-маски удаляем компрессным полотенцем, смоченным холодной водой. Важно! В заключение обрабатываем лицо тоником из серии Clean & Active.

#### **5 этап** Нанесение активного концентрата (фото 5)

Наносим концентрат Concentrate на лицо, шею и декольте массажными движениями. Не смываем. Препарат целенаправленно воздействует на мимические морщины, разглаживая их и предотвращая образование новых, улучшает упругость кожи и восстанавливает клеточную регенерацию.

#### **6 этап** Гидрогелевая маска (фото 6)

Извлекаем из пакета гидрогелевую маску Facial Patch и располагаем ее на лице. Гидрогелевая маска разглаживает микрорельеф кожи, осветляет пигментные пятна, предотвращает фотостарение, насыщает кожу необходимыми витаминами и микроэлементами. Время экспозиции – 25–30 минут. Сняв маску с лица, остатки не смываем.

#### **7 этап** Крем-маска (фото 7–8)

Наносим Cream Mask на лицо, шею и декольте. Даем ей впитаться в течение 5–15 минут или выполняем акупрессурный массаж. Возможные остатки удаляем бумажной салфеткой. Крем-маска повышает эластичность и глубоко увлажняет кожу, целенаправленно сокращает глубину морщин, дает моментальный лифтинговый эффект, насыщает кожу жизненно важными витаминами, микроэлементами

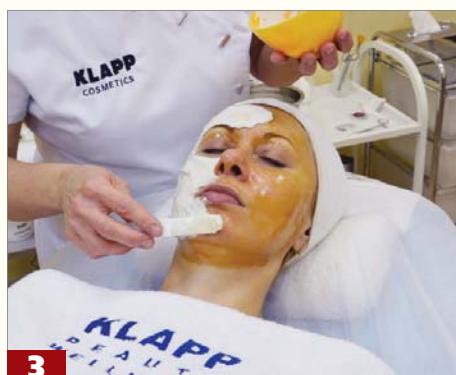

и аминокислотами, осветляет пигментные пятна, ускоряет процессы физиологической регенерации клеток кожи. Маска закрепляет и пролонгирует эффект процедуры, а также защищает кожу от агрессивного воздействия окружающей среды.

**Длительность процедуры:** 90 минут. Результат – более плотная и упругая кожа равномерного оттенка, раз-

глаживание морщин и визуальный лифтинг (особенно в нижней части лица).

Для закрепления эффекта процедуры рекомендуется **поддерживающий домашний уход** с помощью препаратов серии Klapp Repagen® Exclusive – комплексного крема для лица, крема для век и омолаживающей сыворотки-концентрата. ■